

RESUMEN NO TÉCNICO

PROYECTO BÁSICO DE EXPLOTACIÓN PORCINA DE CEBO EN LA PARCELA 22 DEL POLÍGONO 515 DEL T.M NAVALVILLAR DE PELA (BADAJOZ)

Promotor: Manuel Serrano Fernández
NIF: 53570148C



AUTOR: LUCIANO BARRENA BLÁZQUEZ
INGENIERO AGRÓNOMO
COLEGIADO Nº 559

Badajoz, septiembre de 2020

INDICE

1. OBJETO.....	2
2. AGENTES	2
3. LOCALIZACIÓN E IDENTIFICACIÓN.....	2

1. OBJETO

El objeto de dicho documento es la someter a Autorización Ambiental Unificada el proyecto de ejecución de explotación porcina intensiva de producción para una capacidad total de 2000 plazas de cebo que va consistir en la construcción de una nave de secuestro con una superficie útil de 2000 m² y sus instalaciones auxiliares.

La finalidad de este documento es obtener la resolución del órgano ambiental, mediante el cual se otorgue la autorización ambiental, por los que se permita, a los solos efectos de la protección del medio ambiente y de la salud de las personas, bajo determinadas condiciones destinadas a garantizar que la misma cumple el objeto y las disposiciones de la Ley 16/2015, de 23 de abril, de protección ambiental de la Comunidad Autónoma de Extremadura.

2. AGENTES

Por encargo de **D. Manuel Serrano Fernández**, con D.N.I. 53.570.148-C, y domicilio a efecto de notificaciones en Calle Larga número 12, A, C.P. 06760, Navalvillar de Pela (Badajoz), se suscribe el presente proyecto de la empresa **IDECO ESTUDIO TÉCNICO S.L.**, con C.I.F.B-06.636.104 y domicilio social en C/ Servando González Becerra, 5 (oficina G), 06011-Badajoz.

El proyecto es redactado por **D. Luciano Barrena Blázquez**, Ingeniero Agrónomo, colegiado nº559 por el Colegio Oficial de Ingenieros Agrónomos de Extremadura.

3. LOCALIZACIÓN E IDENTIFICACIÓN

La explotación se ubicara en el polígono 515, parcela 22 del T.M. de Navalvillar de Pela (Badajoz) en suelo rústico. En la siguiente tabla se recoge el detalle catastral de la parcela en cuestión:

Polígono	Parcela	Ref. catastral	Sup. Catastral (ha)	T.M.	Provincia
515	22	06091A515000220000JW	6,1702	Navalvillar de Pela	Badajoz

En la siguiente tabla se muestran las coordenadas UTM de la parcela dónde se pretende llevar a cabo la construcción de la nave que se proyecta:

DATUM ETRS89 – Huso 30 Coordenada UTM	
X	Y
292.644	4.331.716

En la siguiente imagen puede apreciarse con mayor nitidez la ubicación de la parcela donde se pretende ejecutar la construcción de la nave que se proyecta:

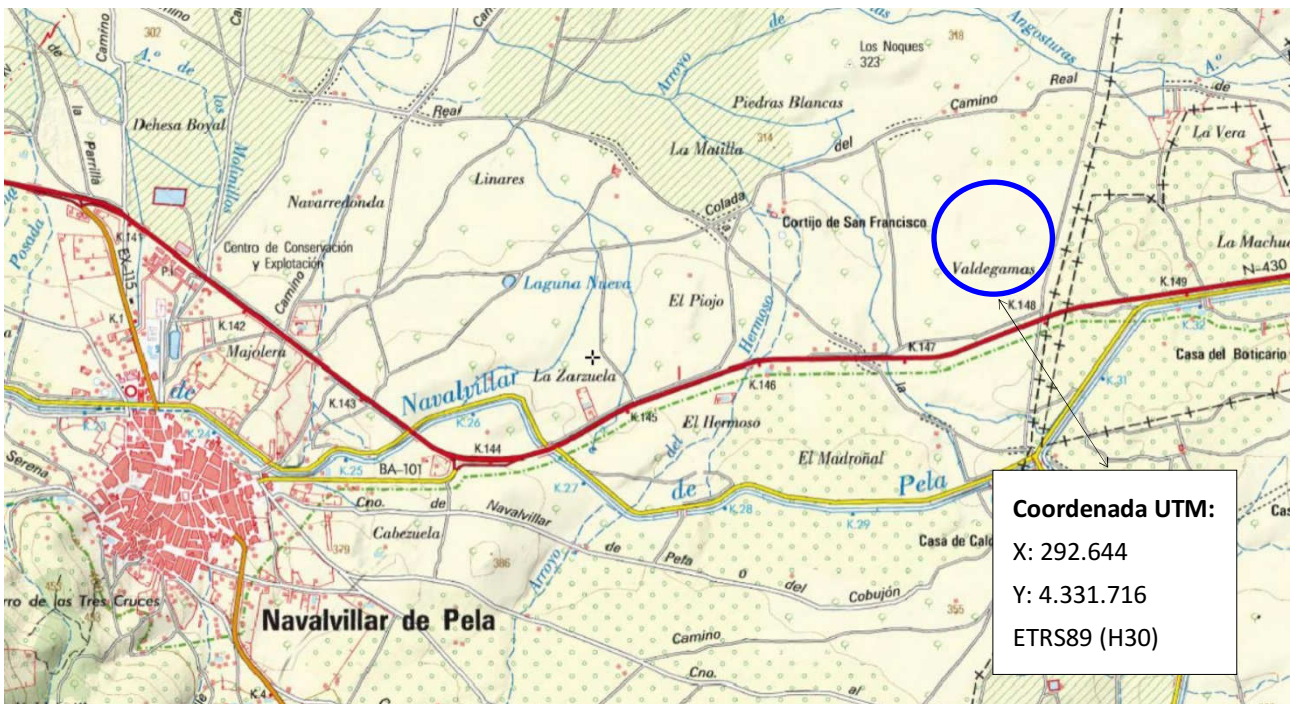

NAVALVILLAR DE PELA, a Septiembre de 2020

El promotor

La dirección facultativa

FDO. MANUEL SERRANO FERNÁNDEZ

FDO. LUCIANO BARRENA BLÁZQUEZ

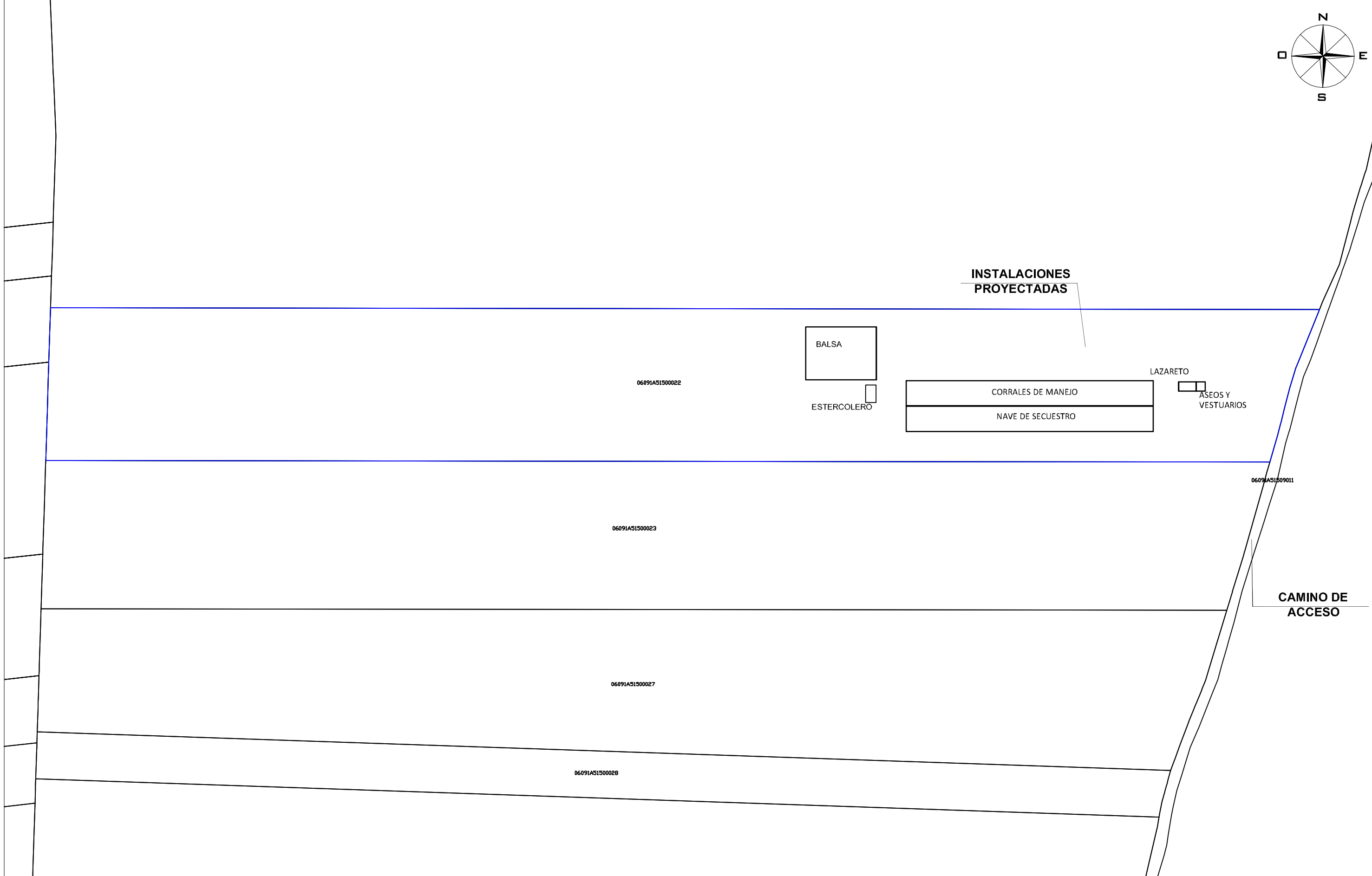
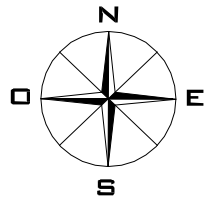

INSTALACIONES PROYECTADAS

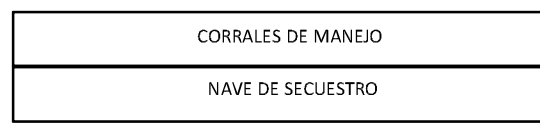

CAMINO DE ACCESO

PROYECTO BÁSICO DE EXPLOTACIÓN PORCINA DE CEBO PARA 2000 PLAZA EN LA FINCA "MANCHO" EN EL T.M DE NAVALVILLAR DE PELA (BADAJOZ)

MANUEL SERRANO FERNÁNDEZ

06091A51500029

EMPRESA CONSULTORA:



TÉCNICOS:

PLANO:

CATASTRAL Y PLANTA GENERAL

FECHA:

SEPTIEMBRE 2020

ESCALA:

1/2000

PLANO Nº

3

Fdo.: LUCIANO BARRENA BLÁZQUEZ COL. 559